

Υ Π Ο Μ Ν Η Μ Α Υ Λ Ι Κ Ω Ν

1. ΣΤΟΙΧΕΙΟ ΟΠΛ. ΣΚΥΡΟΔΕΜΑΤΟΣ
2. ΣΤΟΙΧΕΙΟ ΟΠΤΟΠΛΗΘΟΔΟΜΗΣ

* ΤΑ ΥΨΗ ΠΑΙΡΝΟΝΤΑΙ ΑΠΟ ΣΤΑΘΜΗ ΜΠΕΤΟΝ

ΣΤΑΘΜΕΣ

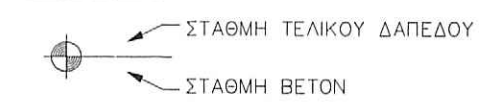

ΣΗΜΕΙΩΣΗ
ΤΟ ΥΨΟΜΕΤΡΟ ±0.00 ΑΝΤΙΣΤΟΙΧΕΙ
ΣΤΟ ΣΧΕΤΙΚΟ ΥΨΟΜΕΤΡΟ +12.50

ΚΑΤΟΨΗ

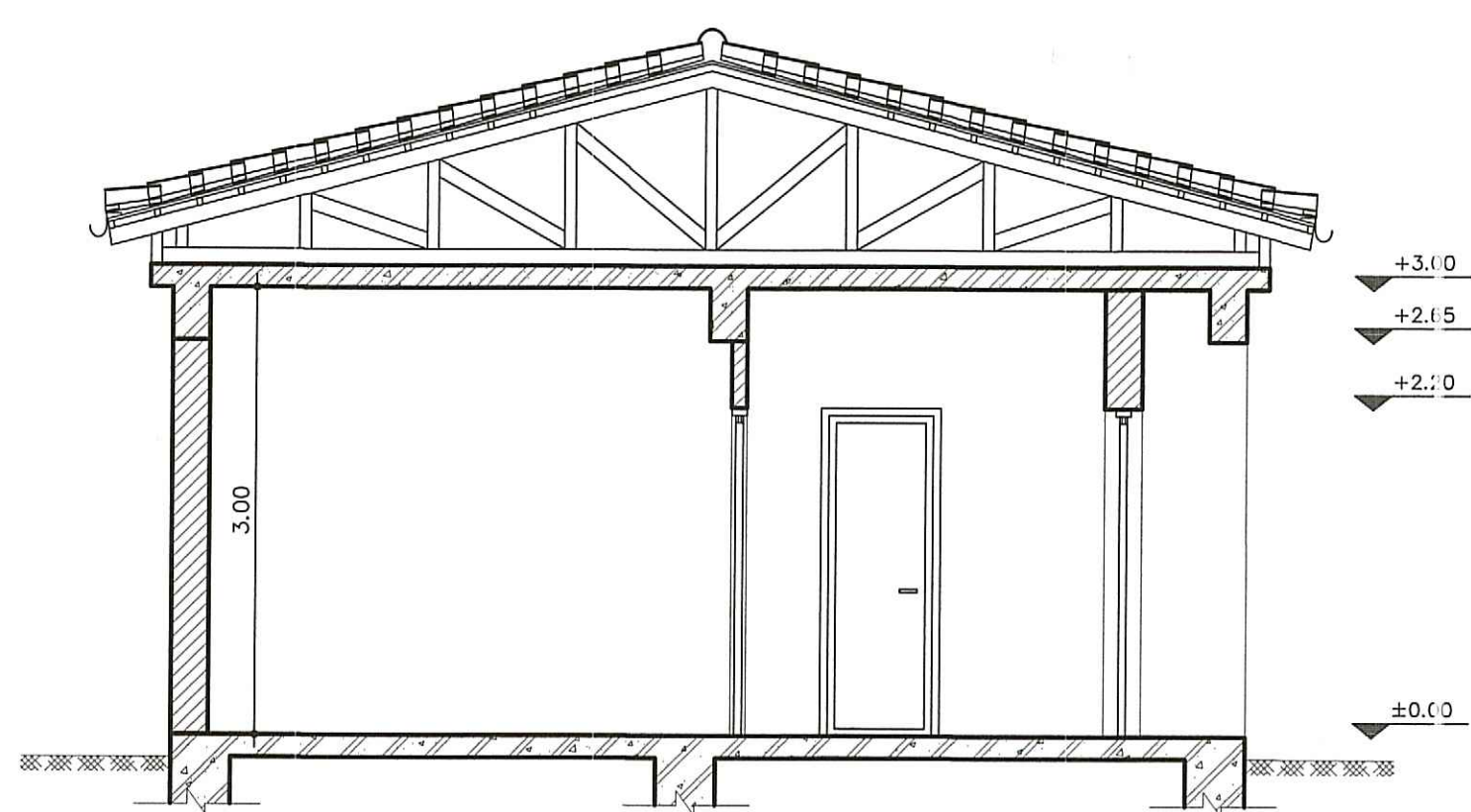
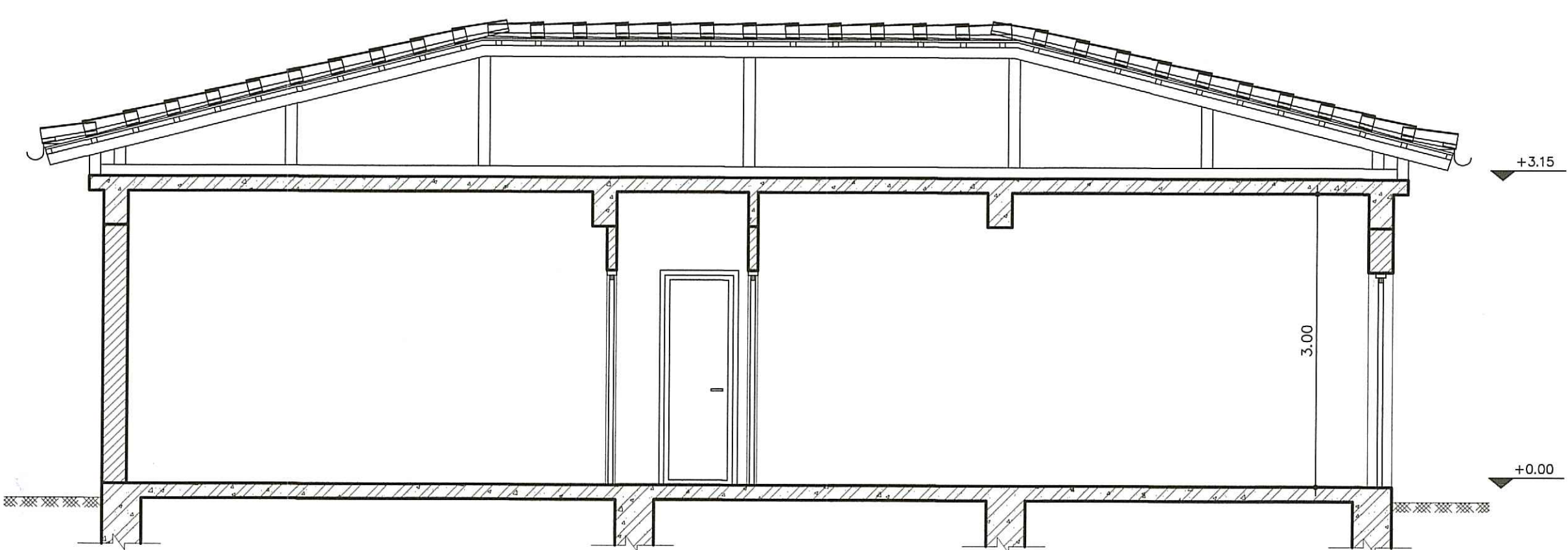

ΕΛΛΗΝΙΚΗ ΔΗΜΟΚΡΑΤΙΑ ΠΕΡΙΦΕΡΕΙΑ ΒΟΡΕΙΟΥ ΑΙΓΑΙΟΥ ΔΗΜΟΣ ΛΕΣΒΟΥ	
ΔΙΑΘΕΣΗ ΛΥΜΑΤΩΝ Δ. ΠΟΛΙΧΝΙΤΟΥ ΚΑΙ ΠΕΡΙΕ ΚΟΙΝΟΤΗΤΩΝ ΚΑΙ ΟΙΚΙΣΜΩΝ ΠΡΟΕΓΚΡΙΣΗ ΧΩΡΟΘΕΤΗΣΗΣ - Μ.Π.Ε	
ΠΡΟΜΕΛΕΤΗ ΕΕΛ ΟΜΑΔΑΣ Α ΠΟΛΙΧΝΙΤΟΥ & ΣΥΣΤΗΜΑ ΑΝΑΡΡΟΦΗΣΗΣ ΚΕΝΟΥ ΒΑΤΕΡΩΝ	
ΤΙΤΛΟΣ	Κλίμακα 1 : 50
Η/Μ Εγκαταστάσεις Κτίριο Διοίκησης - Η/Ζ - Συνεργείο	Αρ. Σχεδίου ΗΜ-7
ΜΥΤΙΛΗΝΗ, ΑΠΡΙΛΙΟΣ 2011	
ΑΝΑΔΟΧΟΙ ΜΕΛΕΤΗΣ	ΥΠΟΓΡΑΦΗ - ΣΦΡΑΓΙΔΑ
ΜΑΡΙΑ ΤΟΥΡΒΑΛΗ, Π.Μ. ΧΑΡΑΛΑΜΠΟΣ ΚΡΙΚΛΑΝΗΣ, Τ.Μ. ΠΑΝΑΓΙΩΤΗΣ ΜΟΥΤΖΟΥΡΗΣ, Χ.Μ. ΣΤΥΛΙΑΝΟΣ ΒΑΒΑΛΙΑΡΟΣ, Η.Μ. ΜΑΡΙΑ ΤΑΞΕΙΔΗ, ΓΕΩΛΟΓΟΣ ΒΑΣΙΛΙΚΗ ΟΙΚΟΝΟΜΟΥ, ΓΕΩΤΕΧΝΙΚΟΣ	 ΣΤΥΛΙΑΝΟΣ Γ. ΒΑΒΑΛΙΑΡΟΣ ΔΙΠΛ. ΜΗΧ/ΓΟΣ - ΗΛ/ΓΟΣ Ε. Μ. Π. Α. Μ. Τ. Ε. Ε. 31543 Π. ΒΟΥΡΑΝΗ 14 - ΜΥΤΙΛΗΝΗ ☎ 21.674 Α.Φ.Μ. 025741365
Ελέγχθηκε, 9/5/2011	ΣΧΕΔΙΑΣΗ: ΙΩΑΝΝΑ ΤΖΑΝΝΗ

ΚΑΛΟΓΕΡΑΚΗΣ
ΜΗΧΑΝΟΛΟΓΟΣ

ΘΕΣΠΗΘΗΚΕ, 9/5/2011

ΒΑΣΙΛΕΛΗΣ ΠΑΡΑΣΚΟΥΣ
ΤΟΙΣΤΡΑΦΟΣ ΜΗΧΑΝΙΚΟΣ